JABATAN LAUT MALAYSIA
IBU PEJABAT LAUT WILAYAH SELATAN,
81560 GELANG PATAH,
JOHOR DARUL TA'ZIM

Tel : 07-5072313
Faks : 07-5073679
Laman Web : www.marine.gov.my
Emel : pjlwst@marine.gov.my

# PEKELILING PELABUHAN NO. 21/2026
# *PORT CIRCULAR NO.21/2026*

DARIPADA : PENGARAH LAUT WILAYAH SELATAN
*FROM : DIRECTOR OF MARINE, SOUTHERN REGION*

KEPADA: SEMUA NAKHODA KAPAL, PELAUT, PEMILIK KAPAL & AGEN PERKAPALAN DAN MASYARAKAT PERKAPALAN AMNYA.
*TO: ALL SHIP MASTERS, MARINERS, SHIP OWNERS & AGENTS AND THE GENERAL SHIPPING COMMUNITY*

TARIKH/*DATED* : 12hb Oktober 2026 / *12nd October 2026*

## EKSESAIS PANAH JAGUH (EPJ) SIRI 1/2026 DI TANJUNG LOGOK, KOTA TINGGI, JOHOR

Ini adalah untuk memaklumkan bahawa Markas Grup Artileri Pertahan Udara Udara Malaysia akan menjalankan latihan menembak misil bumi ke udara di Tanjung Logok, Mukim Kambau, Kota Tinggi dan Pulau Tokong Yu.
Butir-butirnya adalah seperti berikut:

Lokasi: **Lapang Sasar Bumi Ke Udara (LSBU) Tanjung Logok, Kota Tinggi Dan Pulau Tokong Yu**

Tarikh: **22hb Oktober 2026 – 28hb Oktober 2026**

Waktu Bekerja: **Waktu siang sahaja**

Selaras dengan latihan tersebut, satu **ZON BAHAYA** telah diwujudkan di sepanjang persisiran pantai dan kawasan laut yang dibendung oleh koordinat-koordinat seperti berikut:

WGS84

| Titik | Garis Lintang Utara | Garis Bujur Timur |
|---|---|---|
| A | 02° 07.32' U | 103° 47.50' T |
| B | 02° 16.04' U | 103° 58.06' T |
| C | 02° 35.33' U | 104° 21.40' T |
| D | 02° 07.24' U | 104° 35.35' T |
| E | 01° 49.25' U | 104° 09.41' T |
| F | 01° 44.45' U | 104° 03.00' T |

## *PANAH JAGUH (EPJ) SIRIES 1/2026 EXERCISE AT TANJUNG LOGOK, KOTA TINGGI, JOHOR*

*This is to notify that the Malaysian Air Defence Artillery Command will be conducting a surface to air missile firing exercise at Tanjung Logok, Mukim Kambau, Kota Tinggi and Tokong Yu Island.*
*The details are as follows:*

*Location:* ***Lapang Sasar Bumi Ke Udara (LSBU) Tanjung Logok, Kota Tinggi And Tokong Yu Island***

*Date:* ***22nd October 2026 – 28th October 2026***

*Working Hours:* ***Daylight only***

*To coincide with the exercise, a* ***DANGER ZONE*** *has been established along the coast and the sea area which are bounded by the following coordinates:*

*WGS84*

| *Point* | *Latitude North* | *Longitude East* |
|---|---|---|
| *A* | *02° 07.32' N* | *103° 47.50' E* |
| *B* | *02° 16.04' N* | *103° 58.06' E* |
| *C* | *02° 35.33' N* | *104° 21.40' E* |
| *D* | *02° 07.24' N* | *104° 35.35' E* |
| *E* | *01° 49.25' N* | *104° 09.41' E* |
| *F* | *01° 44.45' N* | *104° 03.00' E* |

**PEKELILING PELABUHAN NO. 21/2026**

**AMARAN**

Semua vesel dan pelaut adalah dengan ini diberi amaran bahawa **kemasukan ke dalam zon bahaya adalah dilarang** pada tarikh dan waktu yang dinyatakan di atas.

Pelaut yang berlayar berhampiran zon bahaya tersebut adalah dinasihatkan untuk menjauhi kawasan berkenaan semasa latihan dijalankan.

Kapal-kapal perang dari Tentera Laut Diraja Malaysia (TLDM) akan mengawal kawasan tersebut dan pelaut-pelaut adalah dinasihati supaya mematuhi arahan meraka.

Carta terlibat: MAL625, BA 769

Sekian, terima kasih.

Saya yang menjalankan amanah.

**(SHAH HABIDIN ARIB BIN JAAFAR)**
b/p Pengarah Laut / *Director of Marine*
Jabatan Laut Malaysia Wilayah Selatan
*Malaysia Marine Department Southern Region*

***PORT CIRCULAR NO. 21/2026***

***CAUTION***

*All vessel and mariner are hereby warned that **entry into the danger zone is prohibited** on the dates and at the times mentioned above.*

*Mariners navigating in the vicinity of the danger zone area advised to keep well clear of the said area while the exercise is being conducted.*

*Warships from the Royal Malaysian Navy (TLDM) will present to cordon off the area and mariners area advised to adhere to their instructions.*

*Charts affected: MAL625, BA 769*

*Thank you.*

**KAWASAN BAHAYA TEMBAKAN PELURU DAN MISIL**

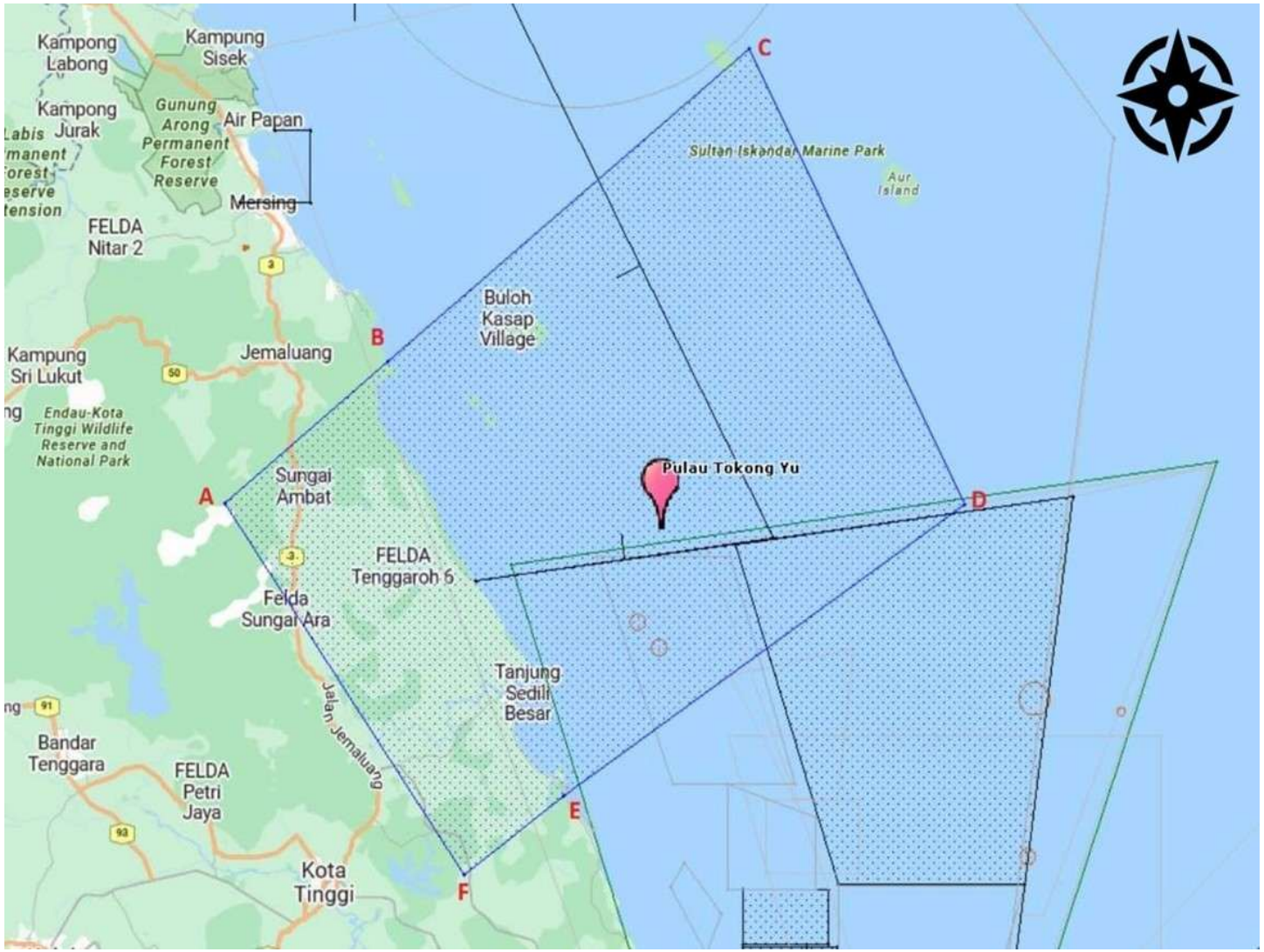


Peta : Latihan Panah Jaguh di Tanjung Logok, Kota tinggi (Jabatan Laut Malaysia, 2026).