



**PEKELILING PELABUHAN
PORT CIRCULAR**



JABATAN LAUT SEMENANJUNG MALAYSIA
Pejabat Laut Wilayah Persekutuan Labuan,
Peti Surat 81005, 87008 Wilayah Persekutuan Labuan.

Telefon : +6 087 - 413 511 Emel : pilwplbn@marine.gov.my
Faks : +6 087 - 413 515 Laman Web : www.marine.gov.my

NO. 15/ 2007

MS ISO 9001
Approval Cert. No
KLR 0403591

**KERJA-KERJA PEMBINAAN JETI BARU UNTUK PROJEK PML MEGAMETHANOL /
CONSTRUCTION OF NEW JETTY FOR PML MEGAMETHANOL PROJECT**

Daripada : Pengarah Laut
From : *Director of Marine*
Kepada : Masyarakat Perkapalan/Pengguna-Pengguna Pelabuhan
To : *Shipping Community/ Ports User*
Tarikh : 15hb Ogos 2007
Date : *15th August 2007*
CARTA BERKAITAN : BA 947, MAL 8518
(Effective Chart)

Masyarakat perkapalan adalah dimaklumkan bahawa kerja-kerja pembinaan jeti baru untuk projek PML Megamethanol dijangka bermula pada awal bulan Ogos 2007 dan dijangka siap dalam masa 12 (Dua Belas) bulan .

Mariners are informed that the construction of new jetty for PML Megamethanol project is expected to commence on earlier of August and will continue for 12 (twelve) months.

Lokasi pembinaan jeti adalah seperti berikut:-

The position of the new jetty is as per below:-

- a) Lat : 05° 14.66' N Long 115°14.35' E.
- b) Lat : 05° 14.63' N Long 115°14.47' E.
- c) Lat : 05° 14.67' N Long 115°14.38' E
- d) Lat : 05° 14.60' N Long 115°14.43' E

- a) Lat : 05° 14.66' N Long 115°14.35' E.
- b) Lat : 05° 14.63' N Long 115°14.47' E.
- c) Lat : 05° 14.67' N Long 115°14.38' E
- d) Lat : 05° 14.60' N Long 115°14.43' E

MAKLUMAT KAPAL

SHIPS PARTICULARS

Name : EMPIRE 1
Type : Tug Boat
Breadth : 5.03M
Width : 16.46M
Callsign : n/a
P.O.R. : Kuching

Name : EMPIRE 1
Type : Tug Boat
Breadth : 5.03M
Width : 16.46M
Callsign : n/a
P.O.R. : Kuching

**PEKELILING PELABUHAN
PORT CIRCULAR
NO. 15/ 2007**

MAKLUMAT KAPAL

Name : EMPIRE 2
Type : Dumb Barge
Breadth : 12.2M
Width : 35.12M
Callsign : n/a
P.O.R. : Kuching

SHIPS PARTICULARS

Name : EMPIRE 2
Type : Dumb Barge
Breadth : 12.2M
Width : 35.12M
Callsign : n/a
P.O.R. : Kuching

Semua vessel dan bot adalah dinasihati supaya lebih berhati-hati dan menjauhi daripada kapal-kapal yang melaksanakan kerja-kerja pembinaan jeti.

All vessels and boats are advised to navigate with extra caution and keep well clear of the working barges and tugs when in vicinity.

Site Map / Kawasan Pembinaan

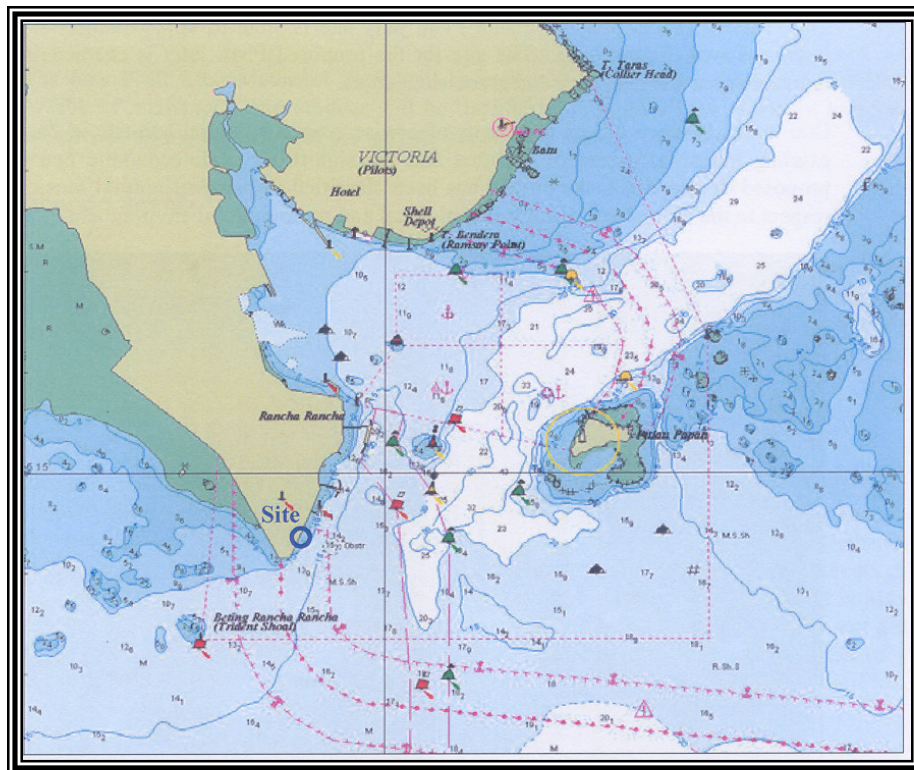

**(RUSLAN BIN HUSIN)
For Director Of Marine
Marine Department of Labuan Federal Territory.**

