



**KUMPULAN WANG PUSAT
PERDAGANGAN LAUT
JABATAN LAUT MALAYSIA**

**KENYATAAN
HARTANAH UNTUK DISEWA**

1. Tawaran adalah dipelawa dari syarikat atau individu yang berminat untuk menyewa tanah kosong seperti berikut:

PEMILIKAN	KETERANGAN ASET	NILAI SEWAAN
KUMPULAN WANG PUSAT PERDAGANGAN LAUT (KWPL), JABATAN LAUT MALAYSIA	Penyewaan tanah kosong Lokasi : Lot PT 727, Seksyen 4, Bandar Butterworth, Daerah Seberang Perai Utara, Pulau Pinang Keluasan : 1,501.3037 meter persegi	RM5,380.00 sebulan (Penilaian terkini @ 6 Oktober 2017 - Jabatan Penilaian)

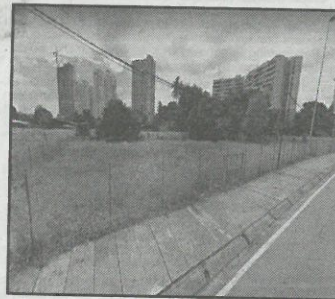
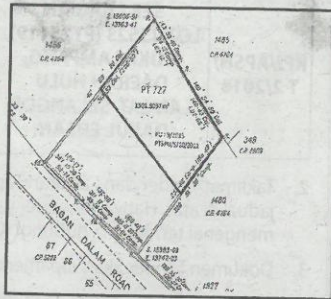

2. Syarikat atau individu yang berminat boleh menghubungi Pegawai seperti berikut:

(i) **En. Mohd Hisham Bin Rubani**
Ibu Pejabat, Jabatan Laut Malaysia
Peti Surat 12, Jalan Limbungan
42007 Pelabuhan Klang
Selangor Darul Ehsan
No. Tel : 03 - 3346 7626

(ii) **En. Roslan Bin Ismail**
Jabatan Laut Wilayah Utara
Pejabat Laut Pulau Pinang
Jalan Akuarium, 11700 Gelugor
Pulau Pinang
No. Tel : 04 - 657 8494



KUMPULAN WANG PUSAT PERDAGANGAN LAUT JABATAN LAUT MALAYSIA

KENYATAAN HARTANAH UNTUK DISEWA

1. Tawaran adalah dipelawa dari syarikat atau individu yang berminat untuk menyewa tanah kosong seperti berikut:

PEMILIKAN	KETERANGAN ASET	NILAI SEWAAN
KUMPULAN WANG PUSAT PERDAGANGAN LAUT (KWPP), JABATAN LAUT MALAYSIA	Penyewaan tanah kosong Lokasi : Lot PT 727, Seksyen 4, Bandar Butterworth, Daerah Seberang Perai Utara, Pulau Pinang Keluasan : 1,501.3037 meter persegi	RM5,380.00 sebulan (Penilaian terkini @ 6 Oktober 2017 - Jabatan Penilaian)

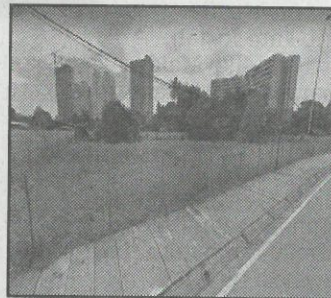
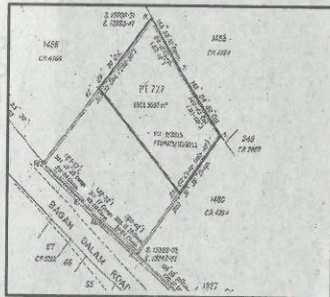

2. Syarikat atau individu yang berminat boleh menghubungi Pegawai seperti berikut:

(i) En. Mohd Hisham Bin Rubani
Ibu Pejabat, Jabatan Laut Malaysia
Peti Surat 12, Jalan Limbungan
42007 Pelabuhan Klang
Selangor Darul Ehsan
No. Tel : 03 - 3346 7626

(ii) En. Roslan Bin Ismail
Jabatan Laut Wilayah Utara
Pejabat Laut Pulau Pinang
Jalan Akuarium, 11700 Gelugor
Pulau Pinang
No. Tel : 04 - 657 8494